# PIASTRE DI BLOCCAGGIO
## PER CINGHIE PASSO METRICO "T"



Il fissaggio delle cinghie mediante piastre di bloccaggio permette di trasformare il moto rotatorio delle pulegge, in moto rettilineo alternato.

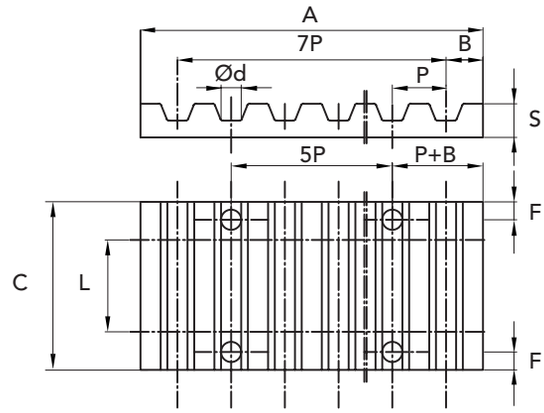


| TIPO | CODICE | P | L | F | d | B | A | S | C | Peso Kg. |
|---|---|---|---|---|---|---|---|---|---|---|
| T5 10 | 49340510 | 5 | 10 | 6 | 5,5 | 3,2 | 41,8 | 8 | 29 | 0,02 |
| T5 16 | 49340516 | 5 | 16 | 6 | 5,5 | 3,2 | 41,8 | 8 | 35 | 0,03 |
| T5 25 | 49340525 | 5 | 25 | 6 | 5,5 | 3,2 | 41,8 | 8 | 44 | 0,04 |
| | | | | | | | | | | |
| T10 16 | 49341016 | 10 | 16 | 8 | 9 | 5 | 80 | 15 | 41 | 0,11 |
| T10 25 | 49341025 | 10 | 25 | 8 | 9 | 5 | 80 | 15 | 50 | 0,14 |
| T10 32 | 49341032 | 10 | 32 | 8 | 9 | 5 | 80 | 15 | 57 | 0,16 |
| T10 50 | 49341050 | 10 | 50 | 8 | 9 | 5 | 80 | 15 | 75 | 0,22 |

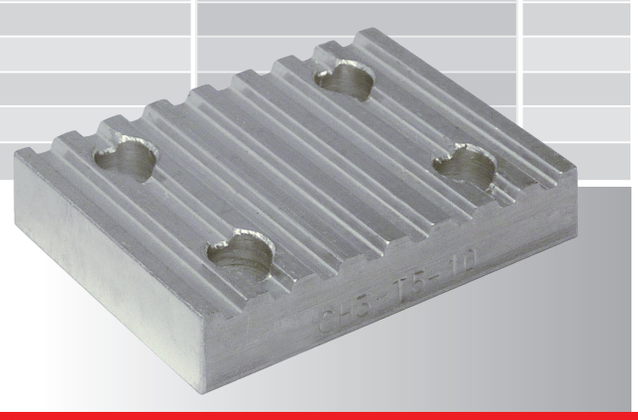

MATERIALE **ALLUMINIO**

Disegni CAD disponibili sul sito
**www.chiaravalli.com**

**Quantità, disponibilità e prezzi con B2B Chiaravalli**