

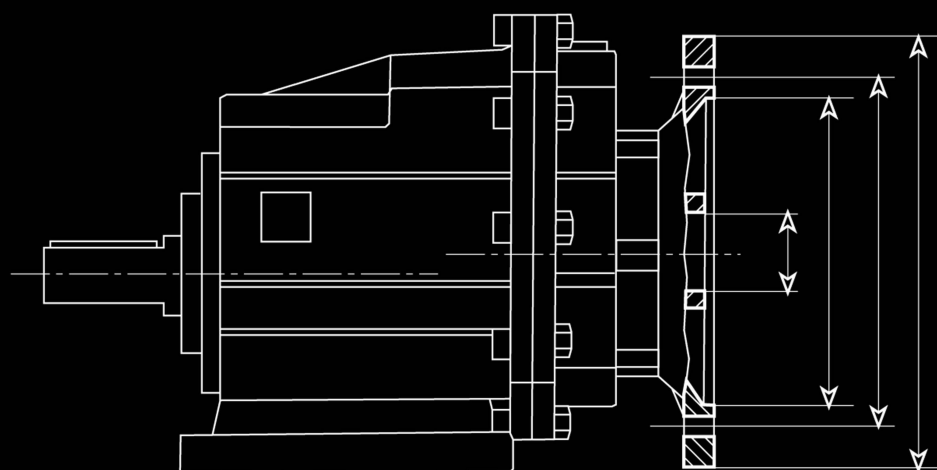

LISTINO RIDUTTORI GEARBOXES PRICE LIST





Tipo / Type	Grand. / Size	Prezzo / Price
CHM	25	102,50 €
CHM	30	118,50 €
CHMR	30	114,00 €
CHME	30	135,00 €
CHMRE	30	135,00 €
CHM	40	140,00 €
CHMR	40	134,50 €
CHME	40	159,50 €
CHMRE	40	159,50 €
CHML	40	196,00 €
CHM	50	159,00 €
CHMR	50	185,50 €
CHME	50	219,50 €
CHMRE	50	219,50 €
CHML	50	286,50 €
CHM	63	219,00 €
CHMR	63	239,50 €
CHME	63	280,50 €
CHMRE	63	275,00 €
CHML	63	383,00 €
CHM	75	293,50 €
CHMR	75	304,00 €
CHME	75	378,00 €
CHMRE	75	369,00 €
CHM	90	416,50 €
CHMR	90	412,50 €
CHME	90	490,00 €
CHMRE	90	502,00 €
CHM	110	639,00 €
CHMR	110	660,50 €
CHME	110	782,50 €
CHMRE	110	803,00 €
CHM	130	883,50 €
CHMR	130	910,00 €
CHME	130	1024,00 €
CHMRE	130	1050,50 €
CHM	150	1539,00 €
CHMR	150	1590,00 €

* CHM 30 - CHM 40 - CHM 50
Rapporto 5 a richiesta +5% | Ratio 5 on request +5%

KIT COMBINATI KIT DOUBLE WORM GEAR BOXES

Tipo / Type	Prezzo / Price
CHT-K 25 / 30 - 9	29,00 €
CHT-K 30 / 40 - 9	29,00 €
CHT-K 30 / 40 - 11	29,00 €
CHT-K 30 / 50 - 11	33,50 €
CHT-K 30 / 50 - 14	33,50 €
CHT-K 30 / 63 - 14	38,50 €
CHT-K 30 / 63 - 19	38,50 €
CHT-K 40 / 63 - 19	39,00 €
CHT-K 40 / 75 / 90 - 19	42,00 €
CHT-K 40 / 75 / 90 - 24	42,00 €
CHT-K 50 / 75 / 90 - 24	64,50 €
CHT-K 50 / 110 - 24	65,50 €
CHT-K 50 / 110 - 28	65,50 €
CHT-K 63 / 130 - 28	72,00 €
CHT-K 63 / 150 - 38	138,00 €

BRACCIO DI REAZIONE | TORQUE ARM

Tipo / Type	Prezzo / Price
CHT MV 25*	8,00 €
CHT MV 30*	9,00 €
CHT MV 40	9,50 €
CHT MV 50	11,50 €
CHT MV 63	15,00 €
CHT MV 75	24,50 €
CHT MV 90	35,50 €
CHT MV 110	49,00 €
CHT MV 130/150	55,50 €

- * Privo di boccola antivibrante
- * Without anti vibrationbush

Il punto di ancoraggio del braccio di reazione è dotato di boccola antivibrante.
The torque arm features a vibration dampening rubber bushing.



ACCESSORI | ACCESSORIES

CHM

	Grand./ Size	25	30	40	50	63	75	90	110	130	150
Flangia laterale Output Flange	FA	8,50 €	9,00 €	11,50 €	13,00 €	14,00 €	20,00 €	24,00 €	64,00 €	85,00 €	85,00 €
	FB			13,00 €	15,50 €	16,00 €	22,50 €	38,00 €	71,50 €		
	FC			16,00 €	19,50 €	20,00 €		26,00 €			
	FD			12,50 €	18,50 €	21,00 €		36,00 €			
	FE					17,50 €					
Coprismozzo Cover			3,00 €	3,00 €	3,50 €	4,00 €	4,50 €	5,00 €	5,50 €	6,00 €	6,00 €
IEC Flangia IEC Flanges	56B5		11,50 €	12,00 €							
	63B5		13,00 €		14,50 €						
	71B5				17,00 €	22,50 €	23,50 €	23,50 €			
	63B14		8,50 €	9,50 €							
	71B14			11,50 €	12,00 €	19,00 €					
	80B14				15,50 €	21,00 €	23,50 €	23,50 €			
	90B14					22,50 €	24,50 €	24,50 €			
	80/90B5				26,00 €	24,50 €	25,50 €	25,50 €	33,00 €	33,00 €	
	100B14						28,50 €	28,50 €	37,00 €	37,00 €	
	100B5						30,50 €	30,50 €	40,00 €	40,00 €	55,50 €
132B5								59,00 €	59,00 €	72,00 €	

KIT ALBERO LENTO | OUTPUT SHAFT KIT

SEMPLICE | SINGLE

Tipo / Type	Prezzo cad./ Price kit
CHT MVS 25	11,50 €
CHT MVS 30	13,00 €
CHT MVS 40	16,00 €
CHT MVS 50	19,50 €
CHT MVS 63	20,00 €
CHT MVS 75	25,50 €
CHT MVS 90	29,50 €
CHT MVS 110	40,00 €
CHT MVS 130	42,00 €
CHT MVS 150	58,00 €

DOPPIO | DOUBLE

Tipo / Type	Prezzo cad / Price kit
CHT MVD 25	19,00 €
CHT MVD 30	20,00 €
CHT MVD 40	23,50 €
CHT MVD 50	24,50 €
CHT MVD 63	29,50 €
CHT MVD 75	31,50 €
CHT MVD 90	43,50 €
CHT MVD 110	58,50 €
CHT MVD 130	69,50 €



Tipo / Type	Grand. / Size	Prezzo senza flangia IEC / Price without input flange
CH-P	03	106,00 €
CHR-P	03	106,00 €
CHE-P	03	117,50 €
CHRE-P	03	117,50 €
CH-P	04	134,50 €
CHR-P	04	134,50 €
CHE-P	04	141,00 €
CHRE-P	04	141,00 €
CH-P	05	155,50 €
CHR-P	05	155,50 €
CHE-P	05	183,00 €
CHRE-P	05	183,00 €
CH	06	211,50 €
CHR	06	211,50 €
CHE	06	245,00 €
CHRE	06	245,00 €
CH	07	271,00 €
CHR	07	271,00 €
CHE	07	343,50 €
CHRE	07	343,50 €
CH	08	369,00 €
CHR	08	369,00 €
CHE	08	428,50 €
CHRE	08	428,50 €

"COPPIA PIEDI KIT FEET"	03	6,00 €
"COPPIA PIEDI KIT FEET"	04	7,00 €
"COPPIA PIEDI KIT FEET"	05	8,50 €

* Aggiungere costo flangia ingresso IEC

* Add input flange cost

KIT COMBINATI KIT DOUBLE WORM GEAR BOXES

Tipo / Type	Prezzo / Price
CHT 03 / 04 - 11	22,00 €
CHT 03 / 05 - 11	31,50 €
CHT 03 / 05 - 14	31,50 €
CHT 03 / 06 - 14	28,50 €
CHT 03 / 06 - 19	33,50 €
CHT 04 / 07 - 08 - 19	35,50 €
CHT 04 / 07 - 08 - 24	36,50 €

BRACCIO DI REAZIONE | TORQUE ARM

Tipo / Type	Prezzo / Price
CHT 03	15,50 €
CHT 04	15,50 €
CHT 05	18,00 €
CHT 06	25,50 €
CHT 07	38,00 €
CHT 08	43,00 €

Il punto di ancoraggio del braccio di reazione è dotato di boccola antivibrante.

The torque arm features a vibration dampening rubber bushing."



	Grand./ Size	03	04	05	06	07	08
Flangia laterale Output Flange	F	9,00 €	10,50 €	13,00 €	17,50 €	24,00 €	33,00 €
	FA		13,00 €	14,50 €			
	FC				15,50 €	18,00 €	21,00 €
	FE					22,50 €	
Coprimezzo Cover		2,50 €	2,50 €	2,50 €	3,00 €	3,00 €	3,00 €
IEC Flangia IEC Flanges	56B5	13,00 €					
	63B5	14,00 €	14,00 €	19,50 €			
	71B5		17,00 €	15,50 €	16,50 €	18,50 €	18,50 €
	80/90B5			20,50 €	18,50 €	19,50 €	19,50 €
	100B5					20,00 €	25,00 €
	56B14	8,50 €					
	63B14	9,50 €	9,50 €	13,50 €			
	71B14		11,50 €	15,50 €	16,00 €		
	80B14			12,00 €	16,00 €	18,00 €	18,00 €
	90B14				16,50 €	19,00 €	19,00 €
100B14					22,50 €	22,50 €	

KIT ALBERO LENTO | OUTPUT SHAFT KIT**SEMPLICE | SINGLE**

Tipo / Type	Prezzo cad./ Price kit
CHT BS 03	13,50 €
CHT BS 04	16,00 €
CHT BS 05	20,50 €
CHT BS 06	21,00 €
CHT BS 17	23,00 €
CHT BS 07	24,00 €
CHT BS 08	29,50 €

DOPPIO | DOUBLE

Tipo / Type	Prezzo cad / Price kit
CHT BD 03	14,50 €
CHT BD 04	17,50 €
CHT BD 05	24,00 €
CHT BD 06	27,50 €
CHT BD 17	28,50 €
CHT BD 07	30,50 €
CHT BD 08	36,00 €



Tipo / Type	Prezzo cad./ Price kit
CHPC 63	167,00 €
CHPC 71	184,00 €
CHPC 80	234,50 €
CHPC 90	239,00 €

KIT BOCCOLE DI RIDUZIONE | REDUCTION BUSHINGS KIT**SEMPLICE | SINGLE**

Tipo Type	Prezzo cad. Price each pc.	Q.tà per conf. Q.ty each pack
CHT BRM-S 9/11	12,50 €	10
CHT BRM-S 11/14	13,50 €	10
CHT BRM-S 14/19	11,50 €	10
CHT BRM-S 19/24	12,50 €	5
CHT BRM-S 20/24	12,50 €	5
CHT BRM-S 24/28	16,00 €	5
CHT BRM-S 28/38	25,50 €	3
CHT BRM-S 38/42	28,50 €	3

DOPPIO | DOUBLE

Tipo Type	Prezzo cad. Price each pc.	Q.tà per conf. Q.ty each pack
CHT BRM-D 11/19	22,00 €	5
CHT BRM-D 14/24	24,50 €	5
CHT BRM-D 19/28	26,50 €	3
CHT BRM-D 20/28	26,50 €	3
CHT BRM-D 24/38	30,50 €	3



Tipo / Type	Codice / Code	Prezzo / Price
CHV 02	V0211B5	298,50 €
CHV 05	V0514B5	351,00 €
CHV 10	V1019B5	417,00 €
CHV 20	V2024B5	653,50 €
CHV 30	V3028B5	996,50 €
CHV 50	V5028B5	1070,00 €
CHV 100	V10038B5C	2398,50 €

KIT PIEDI VARIATORI | VARIATORS FEET KIT

Tipo / TypeV	Prezzo / Price
CHV 02	18,50 €
CHV 05	19,50 €
CHV 10	21,00 €

INDICATORE GRAVITAZIONALE | GRAVITATIONAL INDICATOR

Codice / Code	Prezzo / Price
VIG000	40,00 €



Tipo / Type	Grand. / Size	Prezzo con flangia IEC / Price with input flange	Prezzo senza flangia IEC / Price without input flange
CHC	20	281,00 €	265,00 €
CHC	25	327,50 €	311,00 €
CHC	30	415,50 €	398,00 €
CHC	35	492,00 €	475,00 €
CHC	40	492,50 €	475,00 €

FLANGE ATTACCO MOTORE IEC | INPUT FLANGE IEC GEARBOXES

Descrizione / Description		Prezzo / Price
FLANGIA IEC CHC 16/20/25	63B5/90B14	16,50 €
FLANGIA IEC CHC 16/20/25	71B5	16,50 €
FLANGIA IEC CHC 16/20/25	71B14	16,50 €
FLANGIA IEC CHC 16/20/25	80/90B5	16,50 €
FLANGIA IEC CHC 16/20/25	80B14	16,50 €
FLANGIA IEC CHC 30/35/40	80/90B5	17,50 €
FLANGIA IEC CHC 30/35/40	80B14	17,50 €
FLANGIA IEC CHC 30/35/40	90B14	17,50 €
FLANGIA IEC CHC 30/35/40	100/112B5	17,50 €
FLANGIA IEC CHC 30/35/40	100/112B14	17,50 €

FLANGE USCITA | OUTPUT FLANGE

Descrizione / Description		Prezzo / Price
FLANGIA USCITA CHC 16/20	TIPO 1 D.120	19,00 €
FLANGIA USCITA CHC 16/20	TIPO 2 D.140	19,00 €
FLANGIA USCITA CHC 16/20	TIPO 3 D.160	19,00 €
FLANGIA USCITA CHC 25	TIPO 1 D.140	20,50 €
FLANGIA USCITA CHC 25	TIPO 2 D.160	20,50 €
FLANGIA USCITA CHC 25	TIPO 3 D.200	20,50 €
FLANGIA USCITA CHC 30	TIPO 1 D.160	23,50 €
FLANGIA USCITA CHC 30	TIPO 2 D.200	23,50 €
FLANGIA USCITA CHC 30	TIPO 3 D.250	23,50 €
FLANGIA USCITA CHC 35/40	TIPO 2 D.200	26,50 €
FLANGIA USCITA CHC 35/40	TIPO 3 D.250	26,50 €

KIT PIEDI | KIT FEET

Descrizione / Description		Prezzo / Price
KIT PIEDE CHC	16/20 M	19,50 €
KIT PIEDE CHC	16/20 B	19,50 €
KIT PIEDE CHC	25 M	23,00 €
KIT PIEDE CHC	25 B	23,00 €
KIT PIEDE CHC	30 M	27,50 €
KIT PIEDE CHC	30 B	27,50 €
KIT PIEDE CHC	35/40 M	32,50 €
KIT PIEDE CHC	35/40 B	32,50 €
KIT PIEDE CHC	35/40 C	32,50 €



Tipo Type	Prezzo completo di kit attacco motore / Price with flange kit
CHO 52	289,50 €
CHO 53	404,00 €
CHO 62	377,00 €
CHO 63	497,50 €
CHO 72	482,50 €
CHO 73	631,00 €
CHO 82	611,50 €
CHO 83	759,50 €

KIT ATTACCO MOTORE INPUT FLANGE KIT

Tipo / Type	Prezzo / Price
CHO 52	35,00 €
CHO 53	35,00 €
CHO 62	35,00 €
CHO 63	35,00 €
CHO 72	46,50 €
CHO 73	46,50 €
CHO 82	46,50 €
CHO 83	46,50 €

KIT 3 STADI KIT 3 STAGES

Tipo / TypeV	Prezzo / Price
CHO 53	115,00 €
CHO 63	120,50 €
CHO 73	148,50 €
CHO 83	148,50 €

ACCESSORI | ACCESSORIES

	Grand./Size	52/53	62/63	72/73	82/83
Flangia laterale Output Flange	FA	13,00 €	17,50 €	24,00 €	33,00 €
	FB	15,50 €	15,50 €	18,00 €	21,00 €
	FC	19,50 €		22,50 €	
	FD	18,50 €			
Braccio reazione Torque arm					
Kit Albero lento semplice Single output shaft kit		11,50 €	25,50 €	38,00 €	43,00 €
Kit Albero lento doppio Double output shaft kit					
Coprimozzo Cover		19,50 €	21,00 €	24,00 €	29,50 €
		24,50 €	27,50 €	30,50 €	36,00 €
		3,50 €	3,00 €	3,00 €	3,00 €



Tipo / TypeV	Prezzo / Price
CHA 30/1	341,50 €
CHA 35/2	346,50 €
CHA 40/2	510,00 €
CHA 45/2	661,50 €
CHA 50/2	980,00 €
CHA 60/2	1454,00 €
CHA 70/2	1801,00 €
CHA 80/2	2374,50 €

TENDITORE | TENSION ARM

Tipo / TypeV	Prezzo / Price
CHAT35	22,50 €
CHAT40	33,50 €
CHAT45	33,50 €
CHAT50	48,50 €
CHAT60	52,00 €
CHAT70	66,00 €
CHAT80	69,00 €

KIT ANTIROTAZIONE | BACKSTOP KIT

Tipo / TypeV	Prezzo / Price
CHAA35	68,00 €
CHAA40	78,00 €
CHAA45	97,00 €
CHAA50	121,50 €
CHAA60	140,00 €
CHAA70	171,00 €
CHAA80	182,50 €



CONDIZIONI GENERALI DI VENDITA GENERAL SALES CONDITION

1) ORDINI - Gli ordini per materiale standard e speciale devono essere sempre riferiti alle offerte della CHIARAVALLI GROUP S.p.A. Le ordinazioni sono impegnative per il cliente. Una volta iniziata la lavorazione non si accettano annullamenti o riduzioni dell'ordine salvo il risarcimento da parte del cliente dei costi di materiale e di lavorazione sostenuti fino al momento della sospensione. La quantità spedita può variare del $\pm 5\%$ rispetto alla quantità ordinata.

2) PREZZI - Si intendono quelli in vigore alla data dell'ordine. Tutti i prezzi sono per merce resa franco Premezzo, imballo escluso. Qualora nel corso della fornitura si verificassero aumenti nel materiale o negli altri costi di produzione è facoltà della CHIARAVALLI GROUP S.p.A. di adeguare i prezzi, anche per gli ordini in corso, agli aumenti verificatisi.

3) TERMINI DI CONSEGNA - Sono da considerarsi validi solo i termini di consegna indicati dalla CHIARAVALLI GROUP S.p.A. Essi sono da considerarsi comunque solo indicativi. Nei casi di difficoltà nell'approvvigionamento dei materiali, di sciopero o comunque in tutti i casi di forza maggiore, i termini di consegna vengono automaticamente prorogati senza che la CHIARAVALLI GROUP S.p.A. sia tenuta a corrispondere indennizzi di sorta. Il cliente ha in ogni caso l'obbligo del ritiro del materiale speciale ordinato all'appuntamento.

4) SPEDIZIONI - Le spedizioni si intendono a carico del committente ed eseguite a suo rischio e pericolo. I reclami per gli eventuali ammanchi devono presentarsi entro 8 gg. dal ricevimento della merce. Qualora venga pattuito che il costo del trasporto sia a carico, anche solo in parte, della CHIARAVALLI GROUP S.p.A., questa si riserva il diritto di scegliere il mezzo di spedizione più economico.

5) IMBALLO - L'imballo è fatturato al prezzo di costo.

6) RESI - Non si accettano ritorni di merce per qualsiasi causa se non preventivamente autorizzati e con imballi, eventuale sdoganamento e resa a totale carico dell'acquirente. A copertura degli oneri di magazzino ed amministrativi sarà emessa nota di addebito in ragione del 15% del valore della merce resa.

7) GARANZIA - La ditta CHIARAVALLI GROUP S.p.A. si impegna a riparare o sostituire gratuitamente quei pezzi da essa riconosciuti difettosi. La merce contestata dev'essere resa alla sede della CHIARAVALLI GROUP S.p.A., franco di ogni spesa. La garanzia decade qualora i pezzi resi come difettosi siano stati riparati o manomessi. Le riparazioni di pezzi difettosi eseguite dal committente saranno riconosciute solamente dietro autorizzazione dalla CHIARAVALLI GROUP S.p.A. e dopo approvazione di essa del preventivo di spesa. La CHIARAVALLI GROUP S.p.A. non assume responsabilità né riconosce indennizzi di sorta per danni che si verificassero durante l'impiego dei suoi prodotti anche se difettosi. Non viene riconosciuta la garanzia per perdita di lubrificante determinata da normale usura degli anelli di tenuta.

8) RESPONSABILITÀ - La ditta CHIARAVALLI GROUP S.p.A. non assume responsabilità né riconosce indennizzi di sorta per danni che si verificassero durante l'impiego dei suoi prodotti anche se difettosi. La CHIARAVALLI GROUP S.p.A. declina ogni responsabilità nell'esecuzione di particolari su disegno del cliente sottostanti ad eventuali brevetti.

9) PAGAMENTI - Saranno riconosciuti validi solo i pagamenti effettuati nei modi e nei termini pattuiti. Trascorso il termine di pagamento la CHIARAVALLI GROUP S.p.A. conteggerà gli interessi di mora al tasso del 3% superiore a quello legale, fermo il diritto di esigere il pagamento. In caso di ritardato o mancato pagamento da parte del committente la ditta CHIARAVALLI GROUP S.p.A. si riserva il diritto di sospendere le consegne degli ordini in corso o di pretendere il pagamento anticipato senza riconoscere al committente indennizzi di sorta o risarcimenti. Qualsiasi contestazione dei materiali in corso di fabbricazione o già in possesso del committente non libera quest'ultimo dall'effettuare il pagamento alla scadenza stabilita e per l'intero ammontare della fattura senza alcuna detrazione.

10) PROPRIETÀ - Tutta la merce spedita rimane sempre di proprietà della Ditta CHIARAVALLI GROUP S.p.A. fino al pagamento completo delle sue fatture.

11) FORO COMPETENTE - Qualsiasi controversia inerente ai rapporti commerciali con la CHIARAVALLI GROUP S.p.A. sarà di competenza del Tribunale di Busto Arsizio.

CHIARAVALLI GROUP SpA, declina qualsiasi responsabilità per eventuali errori in cui possa essere incorsa nella compilazione del presente catalogo e si riserva il diritto di apporre al disegno ed alle dimensioni dei prodotti elencati qualunque modifica richiesta da esigenze di costruzione o dallo sviluppo evolutivo del prodotto.

1) ORDERS - Orders for special and standard material must always refer to offers made by CHIARAVALLI GROUP S.p.A. The orders are binding for the client.

Once work has commenced no cancellations or order reductions will be accepted unless the client reimburses the costs of the material and the work carried out up to the moment in which the order was suspended. The quantity despatched can vary by $\pm 5\%$ compared to the quantity ordered.

2) PRICES - The prices are those in force at the date of order. All prices are for goods delivered ex-works Premezzo, packing excluded. If there should be any increase in production and material costs over the duration of the supply, CHIARAVALLI GROUP S.p.A. reserves the right to adapt the prices accordingly, even for orders in course.

3) TERMS OF DELIVERY - Only the terms of delivery indicated by CHIARAVALLI GROUP SpA are to be considered valid. However, they must only be considered as indicative.

In the event of difficulty in the procurement of materials, strikes or in any event in all cases of force majeure, the terms of delivery will be automatically extended without CHIARAVALLI GROUP S.p.A. having to pay any reimbursement for damages. The client is obligated to collect special material ordered when ready.

4) DELIVERIES - Deliveries are the responsibility of the purchaser and are carried out at his own risk and peril. Any claims for shortages must be presented within 8 days of receipt of the goods. If it is agreed that the cost of transport is to be paid, even if only in part, by CHIARAVALLI GROUP S.p.A., the latter reserves the right to choose the most economical means of transport.

5) PACKING - Packing will be invoiced at cost.

6) RETURNS - No returns for any reason will be accepted unless previously authorised and with packing, any customs clearance and the return paid for by the purchaser. To cover warehouse and administrative expenses a debit note will be issued for approx. 15% of the value of the goods returned.

7) WARRANTY - CHIARAVALLI GROUP S.p.A. promises to repair or substitute free of charge any parts that they recognise as being defective. The questioned goods must be returned to the factory of CHIARAVALLI GROUP S.p.A., free of all expenses.

The warranty will be considered cancelled in the event that the parts returned as defective have been repaired or tampered with. The repair of defective parts carried out by the purchaser will only be accepted after authorisation from CHIARAVALLI GROUP S.p.A. and after their approval of the cost estimate. CHIARAVALLI GROUP S.p.A. does not accept responsibility or pay any reimbursement for damages that occur during the use of their products, even if defective. Warranty is excluded for leakage of lubricant caused by wear of the oil seals.

8) RESPONSIBILITY - CHIARAVALLI GROUP S.p.A. does not accept responsibility or pay any reimbursement for damages that occur during the use of their products, even if defective. CHIARAVALLI GROUP S.p.A. declines all responsibility in the execution of parts to a client's design under any patents.

9) PAYMENTS - Only payments carried out in the manner and terms agreed will be considered valid. Once the due date of payment has passed, CHIARAVALLI GROUP S.p.A. will calculate the interest on delayed payment at a rate that is 3% higher than the legal one, retaining the right to demand payment. In the event of delayed or missing payment by the purchaser, the company CHIARAVALLI GROUP S.p.A. reserves the right to suspend deliveries of the orders in course or to demand advance payment without having to pay any reimbursement or compensation to the purchaser. Any dispute regarding materials in manufacture or already possessed by the purchaser does not free the latter from the commitment of making the payment by the agreed date and for the whole amount of the invoice without making any deductions.

10) OWNERSHIP - All of the goods despatched remain the property of CHIARAVALLI GROUP S.p.A. until the invoice is fully paid.

11) COMPETENT COURT - Any controversy concerning business relations with CHIARAVALLI GROUP SpA will be dealt with under the jurisdiction of the Court of Busto Arsizio.

CHIARAVALLI GROUP SpA, do not accepts responsibility for any errors in the production of this catalogue and reserves the right to add to the drawings designs of the listed products any modification request by manufacturing requirements or due to evolution of the products.



Cavaria con Premezzo
21044 - Varese - ITALY
Via per Cedrate, 476 - P.O. 10
Tel. +039 - 0331 214511

www.chiaravalli.com

